

Wensen rondom de uitvaart

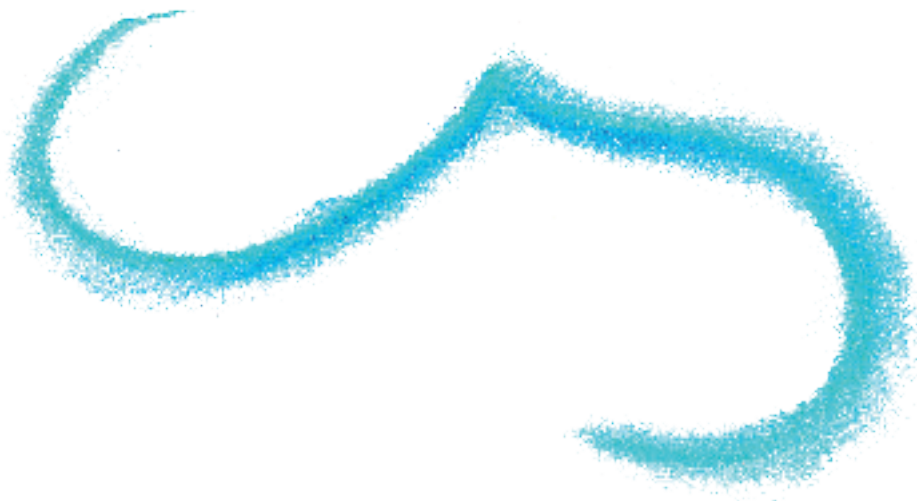

stichting accolade

verbindt leven-dood-samenleving



Wensen rondom de uitvaart

Een hulpmiddel om op een eenvoudige manier uw wensen vast te leggen,
in de volgorde van gebeurtenissen rond het sterven.

Zie ook het overzicht van de mogelijkheden.

Het invullen hiervan is een momentopname,
het kan goed zijn om regelmatig na te gaan of de wensen
nog kloppen met uw huidige inzichten.

Daarnaast kan het belangrijk zijn om aan te geven welke ruimte de
naasten hebben voor hun behoeften rond het afscheid.

Handgeschreven, gedateerd en ondertekend is dit een in principe
rechtsgeldig codicil, maar regelgeving kan veranderen.

Voor een recente check of een testament adviseren we een notaris.



VOORAF:

Wensen van:

naam

adres

postcode/plaats.....

datum handtekening

Contactpersoon/opdrachtgever voor het regelen van de uitvaart

.....

Wie moeten er direct op de hoogte gesteld worden van het
overlijden? Telefoon en adresgegevens:

.....

.....

Voorkeur voor uitvaartbedrijf:

.....

Vooraf kan gezorgd worden voor:

- | | | |
|---|--------------------------|--------------------|
| Een actuele en recente adressenlijst | <input type="checkbox"/> | te vinden |
| Een testament of codicil | <input type="checkbox"/> | te vinden |
| Een donorcodicil | <input type="checkbox"/> | te vinden |
| Een zorgverklaring <small>(www.zorgverklaring.nl)</small> | <input type="checkbox"/> | te vinden |
| Eventueel verzekeringspapieren | <input type="checkbox"/> | maatschappij |
| | | polisnr. |
| | | te vinden |

Na het sterven: zijn er handelingen die de naasten kunnen doen om de overgang goed te kunnen maken?

Zo ja, welke, of volgens welke spirituele traditie?



VERZORGING EN OPBAREN:

Verzorgen en kleden van de gestorvene

verzorging door eigen mensen, nl

verzorging door eigen mensen mbv uitvaartverzorger

verzorging door uitvaartverzorger

anders, nl

Verzorgingswensen

.....

Kledingwensen

.....

.....

dit laat ik over aan mijn naasten



WELK 'OMHULSEL' is er gewenst? (niet alle materialen zijn toegestaan)

- een kist (welke vorm? eco?, bekledingswensen?).....
- een mand, karton (mag niet in crematoria) of
- een baar met lijkwade, omschrijving
- anders, nl:.....



VERVOER met

- rouwauto, voorkeur voor kleur?
- koets
- per boot
- eigen auto (benodigde lengte 2.10 voor standaard kist)
- bus
- fietskar
- motor
-



WIE DRAGEN de kist/mand/baar?

- externe dragers, mannen
- externe draagsters, vrouwen
- externe dragers, gemengd
- eigen mensen met hulp van enkele externe dragers
- eigen mensen, nl:

(als er meer dan 6 gegadigden zijn kan er op verschillende momenten door verschillende mensen worden gedragen)

- deze keuze laat ik over aan mijn naasten



BEGRAVEN, CREMEREN?

(of lichaam ter beschikking stellen? Hierover hebben we apart informatie)

o begraven

welke begraafplaats

nieuw of al bestaand graf

enkel of dubbel graf

betonnen grafkelder

dalen met touwen of zinktoestel

graf dichtmaken door naasten
(als dat mogelijk is)

t.z.t. wensen grafmonument

o cremeren

welk crematorium

voorzieningen in crematorium
gebruiken of alleen technische
crematie

asbestemming

aanwezigheid naasten bij invoer (als
dat mogelijk is)



VOLGORDE AFSCHEIDSDAG:

enkele mogelijkheden:

o

start herdenking

begraven/cremeren

nazit met consumpties, ev. condoleren

o

eerst elkaar ontmoeten en/of condoleren

herdenking

begraven/cremeren

nazit

o

begraven/cremeren in kleine kring, op een andere dag herdenkingsbijeen-
komst

o herdenking
nazit
in kleine kring daarna begraven of cremieren

o anders, nl:

o Dit laat ik over aan mijn naasten



INHOUD HERDENKING:

De herdenking wordt geleid door (bv. een geestelijke, persoonlijke relatie, of)

Dit kan ook door de uitvaartverzorger in goede banen worden geleid met (on) zichtbaarheid naar wens en behoefte.

muziekkeuze:

handelingen:

sprekers:

beelden/attributen

anders, nl.

o Deze keuze laat ik over aan mijn naasten



MOGELIJKE LOCATIES om een nazit te houden (groot genoeg voor het aantal te verwachten personen)

.....
.....
.....



GEWENSTE CONSUMPTIES:

.....
.....
.....



OVERIGE AANTEKENINGEN



VERVOLG OVERIGE AANTEKENINGEN

MOGELIJKHEDEN DIE KUNNEN INSPIREREN BIJ HET MAKEN VAN KEUZES ROND EEN UITVAART

OPBAREN	VERVOER	VOORBEREIDEN AFSCHEIDSBIJENKOMST	BEGRAFFENIS	CREMATIE
Gestorvene zelf verzorgen of samen met uitvaartverzorgers of uitbesteden aan uitvaartverzorgers	Zwarte rouwauto Grijze rouwauto Aubergine rouwauto Witte rouwauto Rouwauto in gewenste kleur Eigen auto (testen met lege kist) Zelf gehuurde auto Mercedes Vito Renault Espace Lopend -zelf dragend Lopend met rijdende baar Per boot Met fietskar Op bakfiets Op boerenkar met paarden Rouwkoets met paarden Motor met zijspan Old timer Uitvaartbus	In besloten kring of openbaar Een combinatie van beide Gebruik maken van locatie bij begraafplaats of crematorium Elders de bijeenkomst houden Ruimte zelf inrichten of aanpassen Zelf de overledene naar binnen dragen Open of gesloten kist/ omhulling Attributen meenemen om eigen sfeer te maken Keuze condoleanceregister/ boek Tijdsindeling Wie leveren een bijdrage en in welke vorm Muziekkeuze: cd en/of live muziek Kaarsen aansteken Bloemen op kist leggen Beamerbeelden tonen Kinderen kunnen bellen blazen Iets op de kist schrijven/ tekenen/plakken Een muziekdoosje afspelen Op welk moment kist sluiten en door wie Koffiekamer/catering/napraten	Zelf de kist dragen Dragers of draagsters inhuren Kist op rijdende baar rijden Route op begraafplaats kiezen (bv. langs graf eerder gestorven familielid) Muziek bij graf (live of installatie) Met elkaar zingen Spreken bij het graf, zelf of door geestelijke Kist laten dalen m.b.v. zinktoestel Kist laten dalen m.b.v. touwen Bloemblaadjes in graf werpen of geschreven briefjes of herfstbladeren of uitgestansde vlindertjes of eau de cologne (Moluks gebruik) of lavendel of potpourri of schepeje zand/handje aarde Zelf graf dichtscheppen of grafdelvers dichten graf Bloemen erop leggen of grafdelvers leggen bloemen erop Naamsaanduiding (voorlopig) erop Gebruik van koffiekamer of nazit op andere locatie	Extra tijd aanvragen Elders bijeenkomst houden Zelf de gestorvene binnen dragen Geopende kist Attributen meenemen om eigen sfeer te maken Gebouw en faciliteiten benutten naar eigen wens Live muziek Gebruik maken van beamer Kaarsen aansteken Bloemen op kist leggen Kinderen kunnen bellen blazen Iets op de kist schrijven/ tekenen Een muziekdoosje afspelen Zelf kist sluiten Kist laten staan of wegglijden Zelf de gestorvene wegdragen Aanwezig zijn bij invoer in oven Als eerste of laatste uit aula Wel/niet condoleren Gebruik van koffiekamer of nazit op andere locatie Cateringwensen naar eigen keuze



in ontwikkeling:

Accolade uitvaartbegeleiding

*

Leidt vrijwilligers op in het begeleiden van uitvaarten
in situaties wanneer er geen sociaal en/of financieel vangnet is.

*

Zet deze vrijwilligers in wanneer daar vraag naar is.

een initiatief van Stichting Accolade

stichtingaccolade@gmail.com

www.stichtingaccolade.nl